

Miestas

Kvart.

Skł.

Invent. Nr. 18140

## LIETUVOS RESPUBLIKA

VALSTYBĖS ĮMONĖ

RESPUBLIKINIS INVENTORIZAVIMO  
PROJEKTAVIMO IR PASLAUGŲ BIURAS

VILNIAUS FILIALAS

NAMŲ VALDOS TECHNINĖS APSKAITOS

B Y L A

Esančios

VILNIUS

mieste, rajone

apyl.

km

RASU, 50<sup>A-B</sup> g-vė., skersg. Nr.

Fondas

Savininkas

VALSTYBINIS TURTASVALDYTOJAS LIETUVOSAERO KLUBASKORDODROMAS

Teisinės registracijos Nr.

Pagrindinai inventorizuota 1996m.07mėn. 05 d.

VINNUS 500  
 96 07 05  
 96 07 05  
 RASU, 50A-B  
 M. MEDOV  
 0

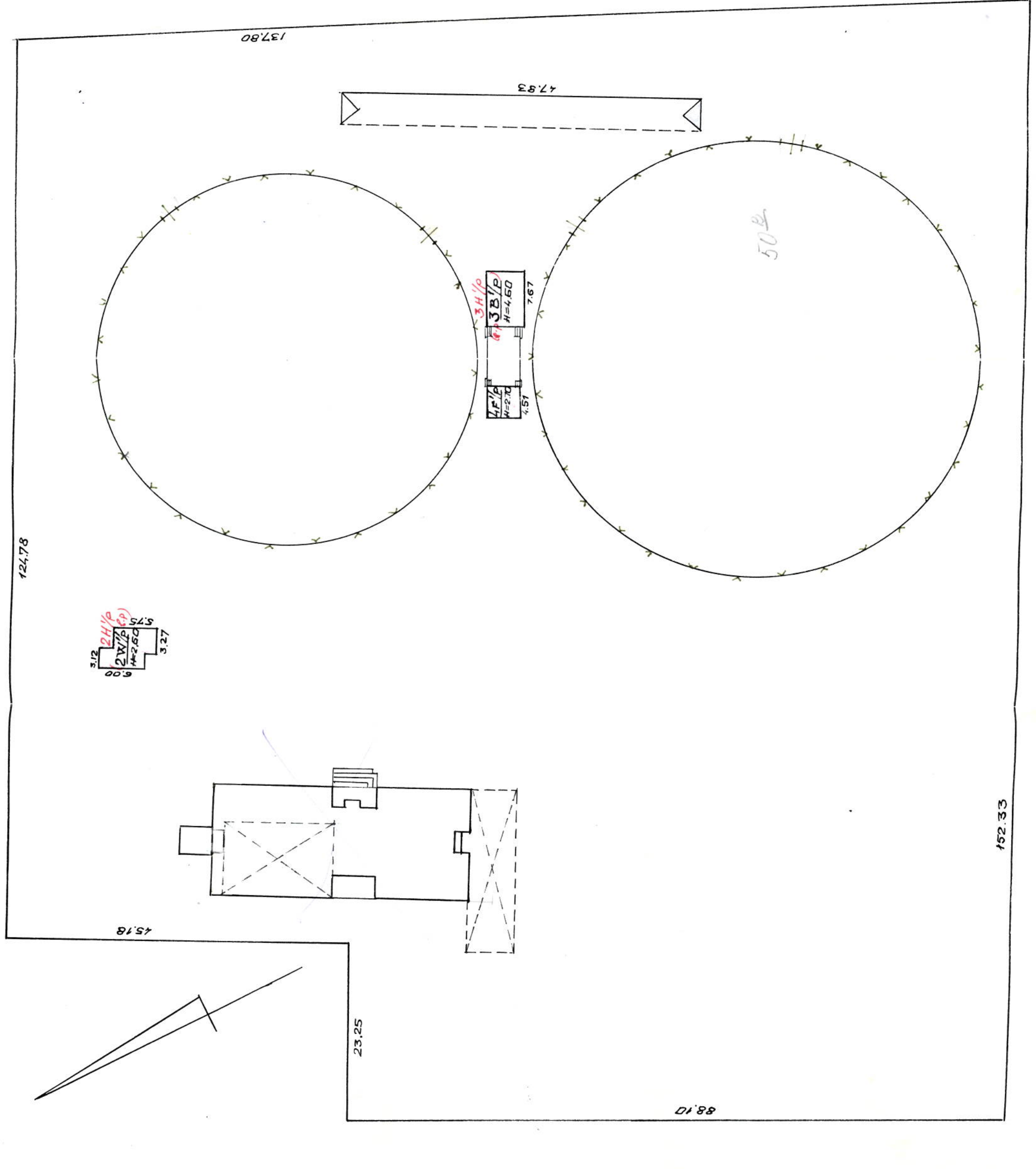

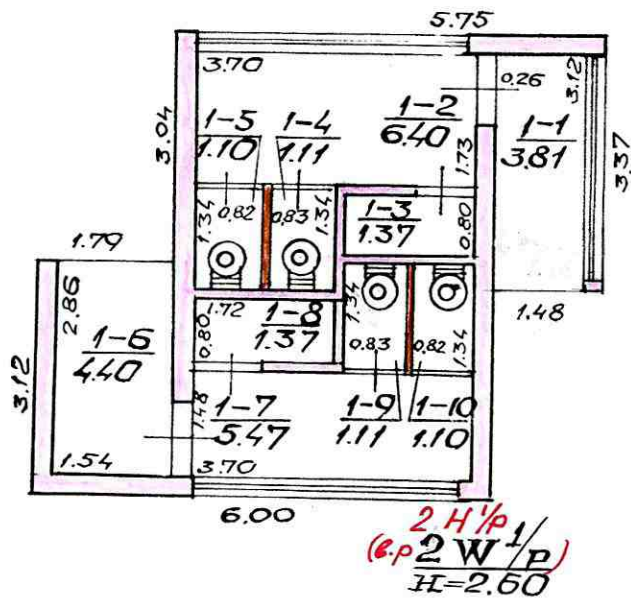

RAS4, 50<sup>A</sup> B

VILNIUS  
199

96 07 05

96 07 05

2 H<sup>1</sup>/P  
(6.2 W<sup>1</sup>/P)

Handwritten signature and date 6/4/96

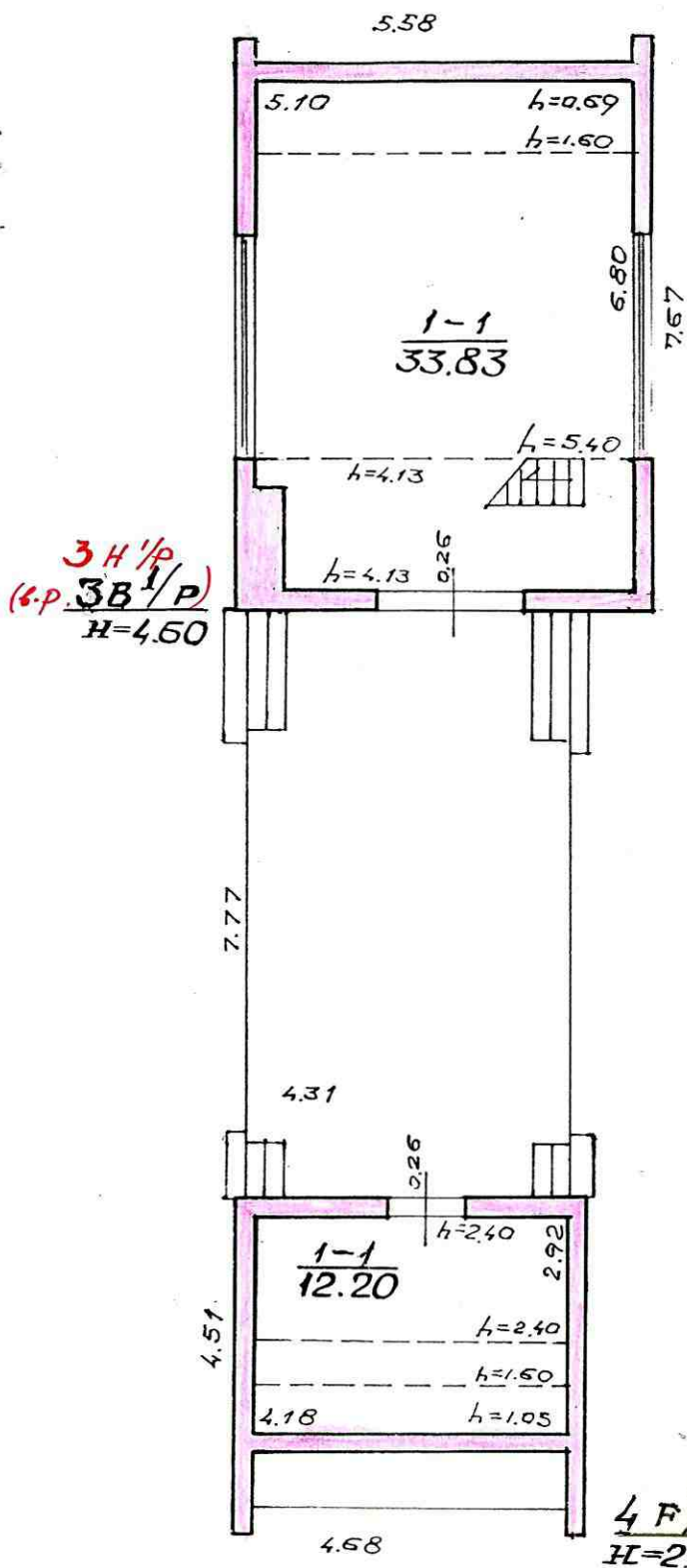

VILNIAUS TERITORINIS VALSTYBĖS SAVIVALDYBĖS TARYBA

RASU, 50<sup>4</sup>B

MAMEDOVA

VILNIUS

100

96 07 05

3 H<sup>1</sup>/P

(6.p. 3B<sup>1</sup>/P) - 4 F<sup>1</sup>/P

05

96 07 05

INVENTORIZACIJA



[illegible]

[illegible]

## Pagalbiniai pastatai

[illegible]

## Ivairūs statiniai

Inventor. data	Raidė pagal planą	Pastatų pavadinimas	Statybos metai	Medžiagos		Matmenys					Išskaičiuojama lentelių Nr.	K = 9.95	Statybinė vertė, Lt.	Susidėvėjimo %	Dabartinė vertė, Lt.	Dabartinė vertė Lt. su rinkos patalpos koeficientu k=0.75
				sienu	stogų	ilgis, m	plotis, m	plotas, m²	aukštis, m	tūris, m³						
96.07		PAVĖSINĖ		MET. STIKLO KARK. PLAST.	47.83	4.20	200.89			26/142	7835	30	5485	4114		
		BET. AIKŠT.		BETON.	apsk.		2826.00			26/56	129346	30	90542	67906		
		TVORA		METAL.	188.40		556.80	3.00		18/70	20496	30	14347	10760		
		VARTAI		"		2.00	4.20	2.10		26/152	1229	30	860	645		
		VARTAI		"		2.00	4.20	2.10		26/152	1229	30	860	645		
		TVORA		"	157.00		462.60	3.00		18/70	17028	30	11920	8940		
		VARTAI		"		2.00	4.20	2.10		26/152	1229	30	860	645		
		VARTAI		"		2.00	4.20	2.10		26/152	1229	30	860	645		
											179621		125734	94300		



# Inžinerinių statinių ir jų dalių įkainojimas (perkainojimas)

Adresas: Vilnius Rasų g. 50B

Bylos Nr. 13/18140

2C forma

Statybos kainos indeksas

Vertės nustatymo data	Į(P)	Žymėjimas	Pavadinimas	Kasmetinis vert. maž. koef.	Kokybės balas	Matavimo vienetas	Kiekis	Kainynas ir lentelė	Vidutinė vienetų st. vertė po indeksavimo Lt	Atkūrimo kaštai (statybinė vertė) Lt	Nusidėėjimas %	Atkuriamoji vertė Lt	Vietovės pataisos koeficientas	Vidutinė rinkos vertė
2004-12-02			<b>Kiemo statiniai</b>							144000		69300		<b>41600</b>
		K	<i>Kiemo statiniai</i>											
2004-12-02	P	-	Pavėsinė			Plotas m2	200,89	ž.158 26,6,1	89	17900	36	11400	0,60	6870
2004-12-02	P	-	Betono danga			Plotas m2	2826,00	ž.158 26,5,1	29	82000	54	37700	0,60	22600
2004-12-02	P	-	Tvora			Plotas m2	556,80	ž.158 26,4,3	42	23400	54	10800	0,60	6460
2004-12-02	P	-	Vartai			Plotas m2	4,20	ž.158 26,4,2	65	273	54	126	0,60	76
2004-12-02	P	-	Vartai			Plotas m2	4,20	ž.158 26,4,2	65	273	54	126	0,60	76
2004-12-02	P	-	Tvora			Plotas m2	462,60	ž.158 26,4,3	42	19400	54	8940	0,60	5360
2004-12-02	P	-	Vartai			Plotas m2	4,20	ž.158 26,4,2	65	273	54	126	0,60	76
2004-12-02	P	-	Vartai			Plotas m2	4,20	ž.158 26,4,2	65	273	54	126	0,60	76

Parengė Kadastro specialistė asistenta  G. Persijanova 2004 12 02

(pareigos, parašas, v. parašė, data)

Tikrinio Kadastro specialistė ekspertė  A. Rancevienė 2004 12 02

(pareigos, parašas, v. parašė, data)





## Pastato inventorinės žinios

VILKAPUS miestas RAŠA 50<sup>4</sup> g-vė, a., sk. Nr.

Inventorinis numeris

Miestas	Kvartalas	Sklypas
---------	-----------	---------

		21

1	2	3	4	5	6	7	8	9	10	11	12	13	14	15	16	17	18	19	20	21	22	23	24	25	26	27	28	29	30	31	32	33	34	35	36	37	38	39	40	41	42	43	44	45	46	47	48	49	50	51	52	53	54	55	56	57	58	59	60	61	62	63	64	65	66	67	68	69	70	71	72	73	74	75	76	77	78	79	80	81	82	83	84	85	86	87	88	89	90	91	92	93	94	95	96	97	98	99	100	101	102	103	104	105	106	107	108	109	110	111	112	113	114	115	116	117	118	119	120	121	122	123	124	125	126	127	128	129	130	131	132	133	134	135	136	137	138	139	140	141	142	143	144	145	146	147	148	149	150	151	152	153	154	155	156	157	158	159	160	161	162	163	164	165	166	167	168	169	170	171	172	173	174	175	176	177	178	179	180	181	182	183	184	185	186	187	188	189	190	191	192	193	194	195	196	197	198	199	200	201	202	203	204	205	206	207	208	209	210	211	212	213	214	215	216	217	218	219	220	221	222	223	224	225	226	227	228	229	230	231	232	233	234	235	236	237	238	239	240	241	242	243	244	245	246	247	248	249	250	251	252	253	254	255	256	257	258	259	260	261	262	263	264	265	266	267	268	269	270	271	272	273	274	275	276	277	278	279	280	281	282	283	284	285	286	287	288	289	290	291	292	293	294	295	296	297	298	299	300	301	302	303	304	305	306	307	308	309	310	311	312	313	314	315	316	317	318	319	320	321	322	323	324	325	326	327	328	329	330	331	332	333	334	335	336	337	338	339	340	341	342	343	344	345	346	347	348	349	350	351	352	353	354	355	356	357	358	359	360	361	362	363	364	365	366	367	368	369	370	371	372	373	374	375	376	377	378	379	380	381	382	383	384	385	386	387	388	389	390	391	392	393	394	395	396	397	398	399	400	401	402	403	404	405	406	407	408	409	410	411	412	413	414	415	416	417	418	419	420	421	422	423	424	425	426	427	428	429	430	431	432	433	434	435	436	437	438	439	440	441	442	443	444	445	446	447	448	449	450	451	452	453	454	455	456	457	458	459	460	461	462	463	464	465	466
---	---	---	---	---	---	---	---	---	----	----	----	----	----	----	----	----	----	----	----	----	----	----	----	----	----	----	----	----	----	----	----	----	----	----	----	----	----	----	----	----	----	----	----	----	----	----	----	----	----	----	----	----	----	----	----	----	----	----	----	----	----	----	----	----	----	----	----	----	----	----	----	----	----	----	----	----	----	----	----	----	----	----	----	----	----	----	----	----	----	----	----	----	----	----	----	----	----	----	-----	-----	-----	-----	-----	-----	-----	-----	-----	-----	-----	-----	-----	-----	-----	-----	-----	-----	-----	-----	-----	-----	-----	-----	-----	-----	-----	-----	-----	-----	-----	-----	-----	-----	-----	-----	-----	-----	-----	-----	-----	-----	-----	-----	-----	-----	-----	-----	-----	-----	-----	-----	-----	-----	-----	-----	-----	-----	-----	-----	-----	-----	-----	-----	-----	-----	-----	-----	-----	-----	-----	-----	-----	-----	-----	-----	-----	-----	-----	-----	-----	-----	-----	-----	-----	-----	-----	-----	-----	-----	-----	-----	-----	-----	-----	-----	-----	-----	-----	-----	-----	-----	-----	-----	-----	-----	-----	-----	-----	-----	-----	-----	-----	-----	-----	-----	-----	-----	-----	-----	-----	-----	-----	-----	-----	-----	-----	-----	-----	-----	-----	-----	-----	-----	-----	-----	-----	-----	-----	-----	-----	-----	-----	-----	-----	-----	-----	-----	-----	-----	-----	-----	-----	-----	-----	-----	-----	-----	-----	-----	-----	-----	-----	-----	-----	-----	-----	-----	-----	-----	-----	-----	-----	-----	-----	-----	-----	-----	-----	-----	-----	-----	-----	-----	-----	-----	-----	-----	-----	-----	-----	-----	-----	-----	-----	-----	-----	-----	-----	-----	-----	-----	-----	-----	-----	-----	-----	-----	-----	-----	-----	-----	-----	-----	-----	-----	-----	-----	-----	-----	-----	-----	-----	-----	-----	-----	-----	-----	-----	-----	-----	-----	-----	-----	-----	-----	-----	-----	-----	-----	-----	-----	-----	-----	-----	-----	-----	-----	-----	-----	-----	-----	-----	-----	-----	-----	-----	-----	-----	-----	-----	-----	-----	-----	-----	-----	-----	-----	-----	-----	-----	-----	-----	-----	-----	-----	-----	-----	-----	-----	-----	-----	-----	-----	-----	-----	-----	-----	-----	-----	-----	-----	-----	-----	-----	-----	-----	-----	-----	-----	-----	-----	-----	-----	-----	-----	-----	-----	-----	-----	-----	-----	-----	-----	-----	-----	-----	-----	-----	-----	-----	-----	-----	-----	-----	-----	-----	-----	-----	-----	-----	-----	-----	-----	-----	-----	-----	-----	-----	-----	-----	-----	-----	-----	-----	-----	-----	-----	-----	-----	-----	-----	-----	-----	-----	-----	-----	-----	-----	-----	-----	-----	-----	-----	-----	-----	-----

Raidė	Pastato paskirtis	Statybos metai	Aukštų skaičius	Fondas
2W	tualeto	1986	1	

Eil. Nr.	Konstruktyvių elementų pavadinimas	Konstruktyvių elementų, jų užbaigimo ir techninio stovio aprašymas	96.07 Data			Data		
			Lyginamasis svoris	Susidėvėjimo proc.	Vidutinis susidėvėjimo proc.	Lyginamasis svoris	Susidėvėjimo proc.	Vidutinis susidėvėjimo proc.
	Pamatai	betoniniai	12					
	Sienos	plytų	} 21					
	Pertvaros	plytų, lentų						
	Stogas	cerpių						
	Konstrukcijos, danga							
	Perdengimas	medinis	19					
	Grindys	betoninės	3					
	Langai	aprausti	} 5					
	Durys	st. darbo						
	Vidaus santechnikos ir elektros įrengimai	vandent., kanaliz. elektra	} 17.30 (26-8.70)					
	Apdailos darbai	fintas, dažai		12				
	Kiti darbai		2					
		Viso lyginamasis sv.	89.30 %					
		Pastato susidėvėjimo proc.	12 %					

### Pastato charakteristika

Data	Pastate yra			Vandentiekis		Kanalizacija		Centrinis apšildymas		Karštas vanduo	Dujos	Telefonas	Radijas	Elektra		Stogo plotas	Kapitalinio remonto darbai
	Rūsūs	Pusrūsis	Mansarda	Miesto	Vietinis	Miesto	Vietinė	Grupinės katilinės	Vietinė								
96.07														4RA			

**Pastato dalys (priestatai ir kt.)**[illegible]

[illegible][illegible]



# Pagrindinio pastato, jo dalių ir priestatų įkainojimas (perkainojimas)

Bylos Nr. 13/18140

2A forma

Adresas: Vilnius Rasų g. 50B

Statybos kainos indeksas

Vertės nustatymo data	Žymėjimas	Pavadinimas	Kasmetinis vert. maž. koef.	Kokybės balas	Matavimo vienetas	Kiekis	Kainynas ir lentelė	Vidutinė vienetų st. vertė po indeksavimo Lt	Atkūrimo kaštai (statybinė vertė) Lt	Nusidėvėjimas %	Atkuriamoji vertė Lt	Vietovės patalpos koeficientas	Vidutinė rinkos vertė
2004-12-02	P	2H1p <b>Tualetas</b>	1,2		Tūris m3	95	26/154	544	51700	22	40300	1,00	40300
2004-12-02	P	2H1p <i>Tualetas</i>	1,2		Tūris m3	95	26/154	544		22			

Parengė Kadastro specialistė asistentė *[Signature]* G. Persijanová 2004 12 02

(pareigos, parašas, v. pavadė, data)

Tikrino Kadastro specialistė ekspertė A. Rancevienė 2004 12 02

(pareigos, parašas, v. pavadė, data)



$$3H'/p$$

RAS4

50 ~~A~~ B

g-vê, a., sk. Nr. ....

### Inventorinis numeris

Miestas

Kvartalas

Sklypas

Raidė	Pastato paskirtis	Statybos metai	Aukštų skaičius	Fondas
3B/p	TEISEJŲ PASTAT	1986	1	

Eil. Nr.	Konstruktyvių elementų pavadinimas	Konstruktyvių elementų, jų užbaigimo ir techninio stovio aprašymas	Data			Data		
			Lyginamasis svoris	Susidėvėjimo proc.	Vidutinis susidėvėjimo proc.	Lyginamasis svoris	Susidėvėjimo proc.	Vidutinis susidėvėjimo proc.
	Pamatai	betoniniai	4					
	Sienos	Plytų	32					
	Pertvaros	—	3					
	Stogas							
	Konstrukcijos, danga							
	Perdengimas	medinis	24					
	Grindys	betoninės	6					
	Langai	poprasti	7					
	Durys	met. vartai						
	Vidaus santchnikos ir elektros įrengimai	elektra	2,5					
	Apdailos darbai	tinkas, dažai	8					
	Kiti darbai	—	11,5					
		Viso lyginamasis sv.	88,5%					
		Pastato susidėvėjimo proc.	12%					

[illegible][illegible]





# Pagrindinio pastato, jo dalių ir priestatų įkainojimas (perkainojimas)

Bylos Nr. 13/18140

2A forma

Adresas: Vilnius Rasų g. 50B

Statybos kainos indeksas

Vertės nustatymo data	Žymėjimas I(P)	Pavadinimas	Kasmetinis vert. maž. koef.	Kokybės balas	Matavimo vienetas	Kiekis	Kainynas ir lentelė	Vidutinė vieno st. vertė po indeksavimo Lt	Atkūrimo kaštai (statybinė vertė) Lt	Nusidėvėjimas %	Atkuriamoji vertė Lt	Vietovės patalpos koeficientas	Vidutinė rinkos vertė
2004-12-02	P	3H1p Teisėjų pastatas	0,8		Tūris m3	204	ž. 158 19.1.1.1	397	81000	14	69600	1,00	69600
2004-12-02	P	3H1p Teisėjų pastatas	0,8		Tūris m3	204	ž. 158 19.1.1.1	397		14			

Parengė Kadastro specialistė asistentė *G. Persijanová* 2004 12 02

(pareigos, parašas, v. pavadė, data)

Tikrino Kadastro specialistė ekspertė *A. Rancevienė* 2004 12 02

(pareigos, parašas, v. pavadė, data)



Raidė	Pastato paskirtis	Statybos metai	Aukštų skaičius	Fondas
4F1	SANDELIS	1986	1	

### Pastato charakteristika

**Pastato dalys (priestatai ir kt.)**[illegible]

## Pastato ir jo dalių kainojimas

199..... m. 95 07 05..... mën. .... d. Sudafë..... Tikrino 45



# Pagrindinio pastato, jo dalių ir priestatų įkainojimas (perkainojimas)

Bylos Nr. 13/18140

2A forma

Adresas: Vilnius Rasų g. 50B

Statybos kainos indeksas

Vertės nustatymo data	Žymėjimas	Pavadinimas	Kasmetinis vert. maž. koef.	Kokybės balas	Matavimo vienetas	Kiekis	Kainynas ir lentelė	Vidutinė vieneto st. vertė po indeksavimo Lt	Atkūrimo kaštai (statybinė vertė) Lt	Nusidėvėjimas %	Atkuriamoji vertė Lt	Vietovės patalpos koeficientas	Vidutinė rinkos vertė
2004-12-02	P	4F1p Sandėlis	1,2		Tūris m3	46	ž.158 11.1.2.1	189	8690	22	6780	0,80	5430
2004-12-02	P	4F1p Sandėlis	1,2		Tūris m3	46	ž.158 11.1.2.1	189		22			

Parengė Kadastro specialistė asistentė G.Persijanova 2004 12 02

(pareigos, parašas, v. pavadė, data)

Tikrinio Kadastro specialistė ekspertė A.Rancevienė 2004 12 02

(pareigos, parašas, v. pavadė, data)





PASTATŲ RAIDE

Inventorių Nr.  
Miestas  
Kvarčias  
Sklypas

VILNIUS

Pastatų vidaus plotų eksploatacija

1	2	3	4	Patalpų pavadinimas		7	(gyvenamas)				(pagrind)				(tame skaitulyje)			
				patalpų paskirtis	Kam naudojama		tame skaitulyje	gyven.	naud.	tambur laikinink	tame skaitulyje	pagrind plotas	pagrind plotas	pagrind plotas	tame skaitulyje	pagrind plotas	pagrind plotas	pagrind plotas
96.07	1	1	1	TALPĖTAS	Kamburas	3.81												
			2	"	Koridorus	6.40										6.40		3.81
			3	"	Sandėlis	1.37											1.37	
			4	"	Talpaletas	1.11										1.11		
			5	"	"	1.10										1.10		
			6	"	Kamburas	4.40											4.40	
			7	"	Koridorus	5.47										5.47		
			8	"	Sandėlis	1.37											1.37	
			9	"	Talpaletas	1.11										1.11		
			10	"	"	1.10										1.10		
					VISO:	27.24										16.29	10.95	



3H8 (6.3B/P)  
PASTATO RAIDE

Inventoris Nr.  
Miestas | Kvartalas | Sklypas  
vilnius

Pastatų vidaus plotų eksplikacija

R454, 50\*B

Inventoris data	Aukšto Nr.	Buto Nr.	Kambarys Nr.	Patalpų pavadinimas		Bendras naud. dangas plotas	Gyvenamas				Išsiga				TEIS. PASTAT.			
				patalpų paskirtis	Kam naudojama		tame skaičiuje	gyven. kambarys plotas	naud. negyven.	laik. patalpų	negyv. patalpų	tame skaičiuje	pagalb. plotas	pagalb. plotas	tame skaičiuje	pagalb. plotas	pagalb. plotas	tame skaičiuje
1	2	3	4	5	6	7	8	9	10	11	12	13	14	15	16	17	18	19
96.07	1		1	TEIS. PAST.	kabinetai	33,83							33,83	7.95				
			2	"	antrejo/le	7.95								7.95				
					viso:	41.78							33,83	7.95				









Pastatų vidaus plotų eksplikacija

[illegible]